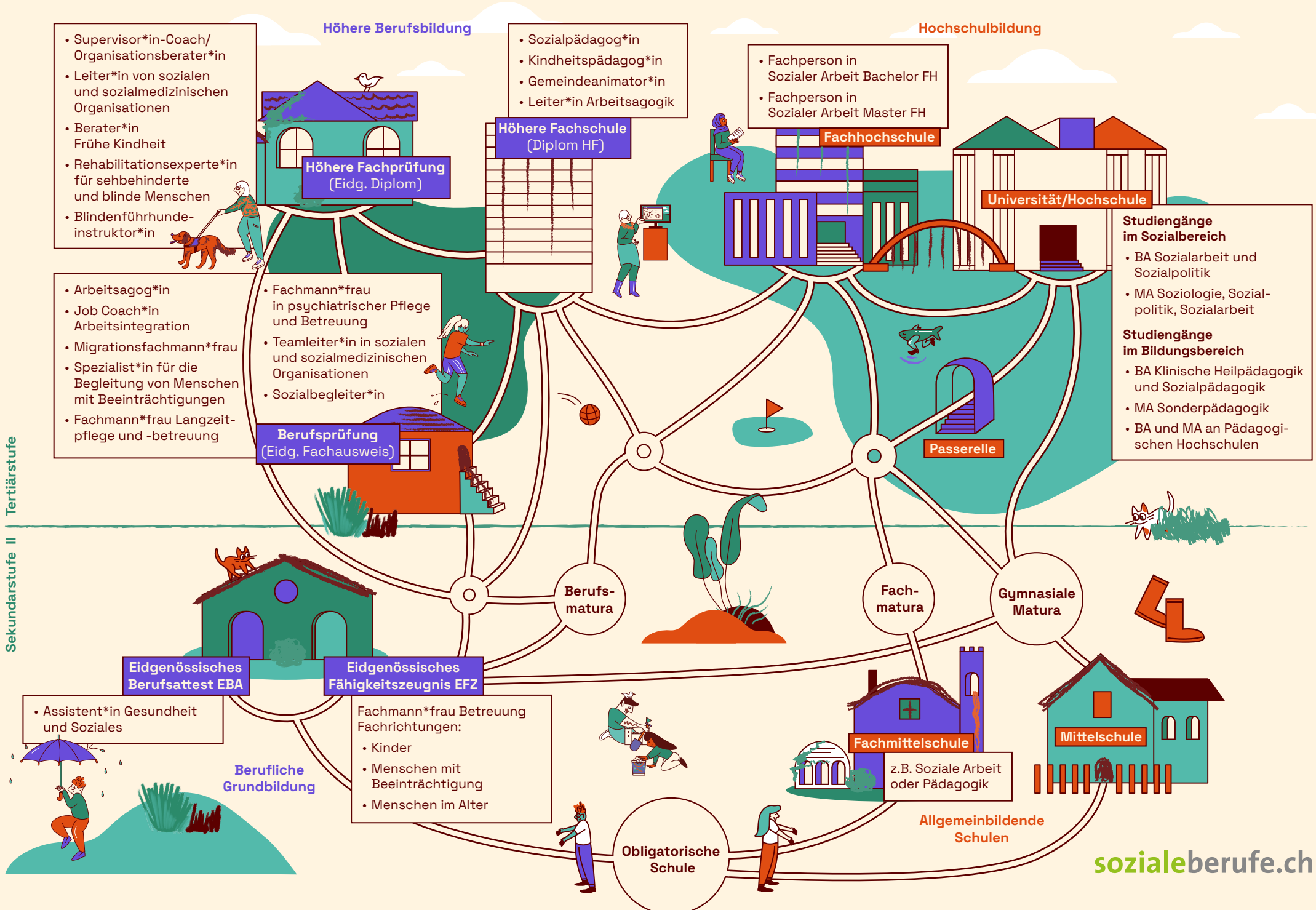# Berufliche Perspektiven im Sozialbereich